

Licznik mechaniczny "RTR" do przepływomierzy RCDL

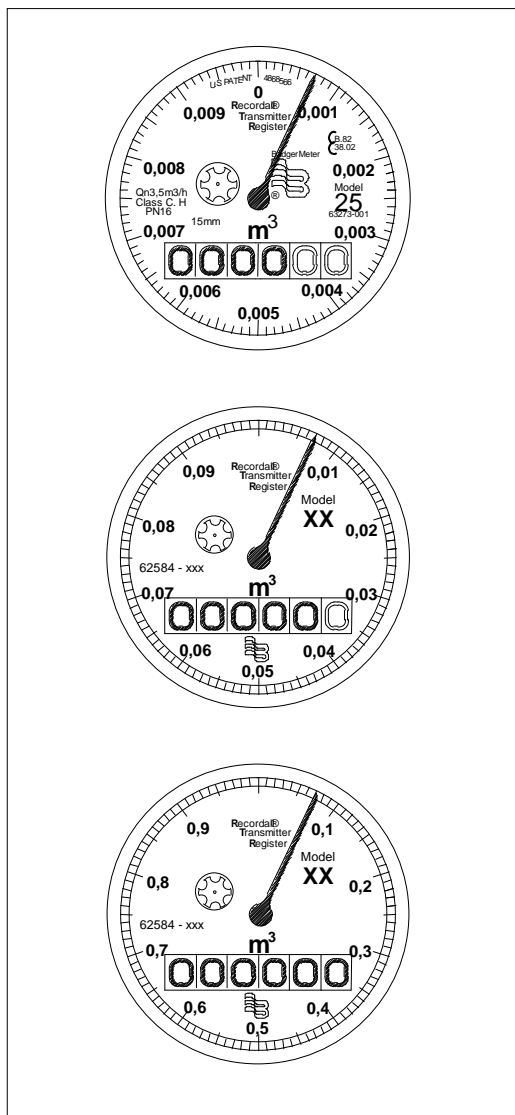

Opis

Hermetycznie zamknięty, odporny na pył i wodę, niekasowalny sumator z wyjściem impulsowym, magnetycznie sprzężony z przepływomierzem.

Cechy

- Sprzężenie magnetyczne
- Konstrukcja modułowa
- Wodoszczelny
- Wyjście impulsowe FET

Dane techniczne

Typ	Obrót wskazówki [Litr]	Najmniejsza Podziałka [Litr]	Rozdzielczość wyjścia Litry/Impuls	Pojemność Sumatora [m ³]
M25	10	0,1	10	9999,99
M25	100	1	10	99999,9
M35	100	1	10	99999,9
M40	100	1	10	99999,9
M70	100	1	10	99999,9
M120	1000	10	100	999999
M170	1000	10	100	999999
M25	10	0,1	10	9999,99
M25	100	1	10	99999,9
M35	100	1	10	99999,9
M40	100	1	10	99999,9

Maks. temperatura	-40° / +50 °C
Średnica tarczy	60 mm
Stopień ochrony	IP 68
Wyjście impulsowe	FET otwarty dren
Maks. Przelączenie	30 VDC / 20 mA
Długość impulsu	8-75 ms / +25°C
Rezystancja stanu wysokiego	7,5 Ohm / 25°C

